

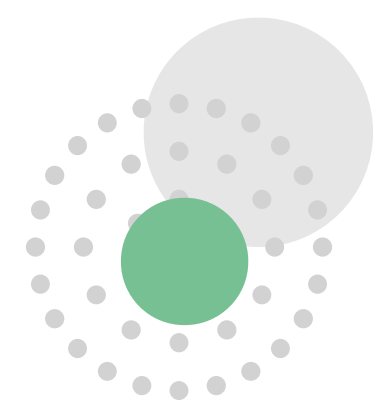

Programme du 28 mars 2024

Le lien social pour bien vieillir à domicile

Résidence Habellis
25 rue Colette à Sens



Horaires	Titre de la séquence	Objectif de la séquence
10h-11h30	Visite de la résidence Habellis	Découvrir un projet inclusif en habitat individuel
11h30-12h30	Présentation de l'étude Habitat Inclusif menée par l'AFFIL	Prendre connaissance des travaux déjà réalisés
12h30-13h30	Déjeuner sur place (plateaux repas)	
13h30-14h30	Retours d'expérience croisés	Comprendre comment des projets d'accompagnement ont été menés dans différents contextes
14h30-16h30	Ateliers thématiques : 1/Formation, embauche 2/Guide de co-construction 3/Leviers de financement	Co-construire des pistes de solutions